

Legende

- Bauzonen**
- W1 Wohnzone eingeschossiger Erscheinung
  - W2 Wohnzone zweigeschossiger Erscheinung
  - W3 Wohnzone dreigeschossiger Erscheinung
  - W4 Wohnzone viergeschossiger Erscheinung
  - AG Arbeitszone Gewerbe
  - AI Arbeitszone Industrie
  - GH Gewerbezone Hafen
  - AGb Arbeitszone Gartenbau
  - WA2 Wohn- und Arbeitszone zweigeschossiger Erscheinung
  - WA3 Wohn- und Arbeitszone dreigeschossiger Erscheinung
  - WA4 Wohn- und Arbeitszone viergeschossiger Erscheinung
  - Wz Weilerzone
- K Kernzone Art. 5 BauR (Massvorschriften) nicht in Rechtskraft erwachsen.
- oeBA Zone für öffentliche Bauten und Anlagen
- Fh Freizeitzone
- TF Touristik- und Freizeitzone
- H1 Hafenzone 1 Art. 5 BauR (Massvorschriften) nicht in Rechtskraft erwachsen.
- H2 Hafenzone 2 Art. 5 BauR (Massvorschriften) nicht in Rechtskraft erwachsen.
- KG Kleingartenzone

Landwirtschaftszonen

- Lw Landwirtschaftszone

Schutzzonen (ausserhalb der Bauzonen)

- Ls Landschaftsschutzzone
- Ns Naturschutzzone
- NsWa Naturschutzzone im Wald
- NsGe Naturschutzzone im Gewässer

Überlagernde Zonen

- Os Ortsbildschutzzone
- Bs Baumschutzzone
- AF Zone archäologischer Funde
- GF Gefahrenzone
- PE Lärmverbelastete Zonen gemäss LSV
- PE Zone mit publikumsorientierter Erdgeschossnutzung
- GP Zonen mit Gestaltungsplanpflicht
- EG Besondere Anforderungen Erdgeschosse

Abgrenzung Wald - Bauzone

- Abgrenzung Wald - Bauzone (entsprechend der betrieblichen Waldvermessung)

Hinweise

- Wa Wald
- Gw Gewässer
- VIb Verkehrsflächen innerhalb der Bauzone
- Bb Bahnareal innerhalb der Bauzone
- VIaB Verkehrsfläche ausserhalb der Bauzone
- B aB Bahnareal ausserhalb der Bauzone
- Hochwasserlinie
- Interesselinie Bahn

Zonierung nicht genehmigt gemäss Entscheid Nr. 0036 vom 30.04.2024 nicht in Rechtskraft erwachsen

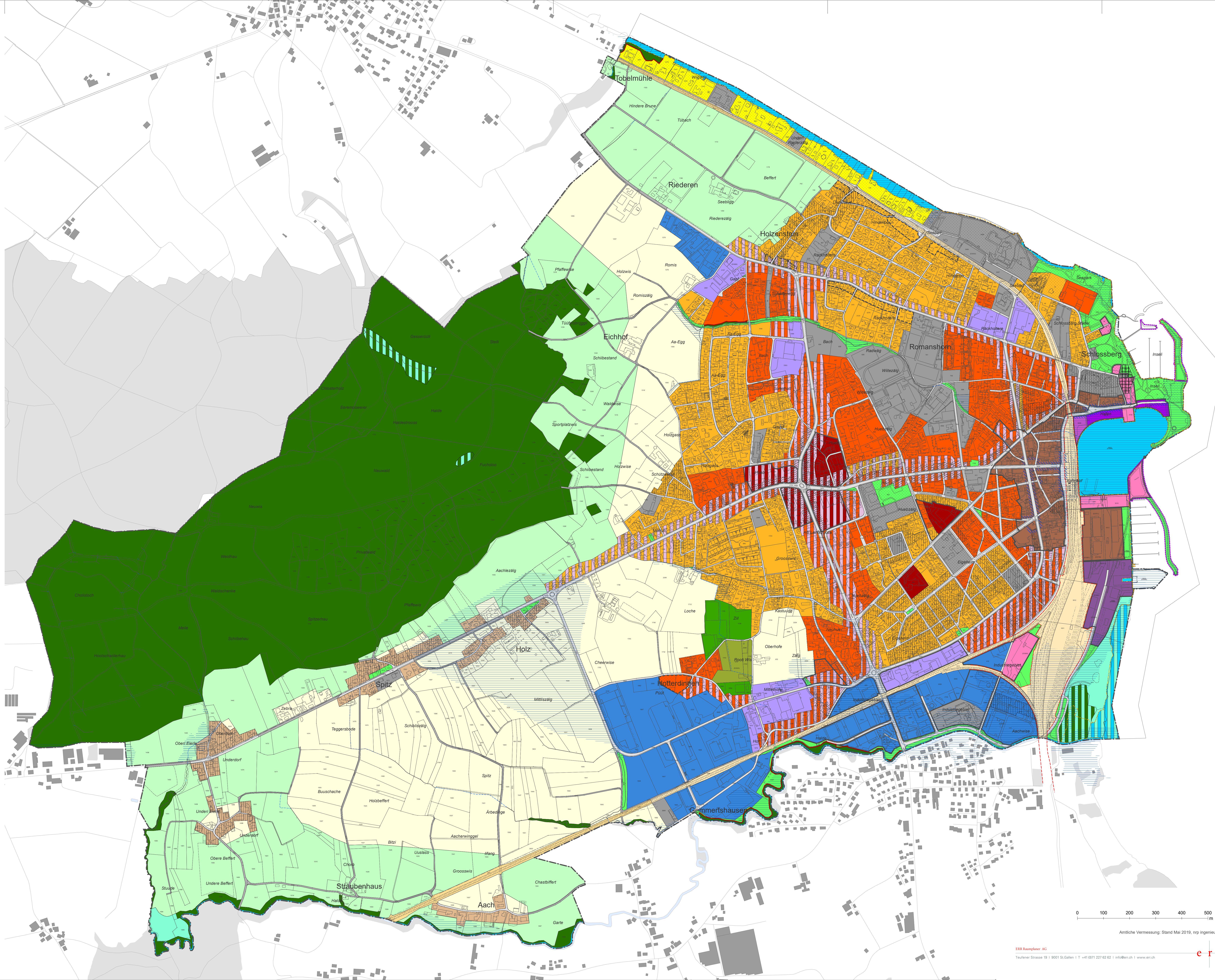

Ämtliche Vermessung; Stand Mai 2019; nrp Ingenieure ag