

Teiländerung Verkehrslinienplan Weitenzelg

1:500

im Bereich von Parz. Nrn. 224, 227, 228, 1147 und 2684

Mitwirkung

Öffentliche Planaufgabe vom:

bis:

Vom Stadtrat erlassen am:

Der Stadtpräsident

Der Stadtschreiber

Vom Departement für Bau und Umwelt genehmigt mit



Entscheid Nr.:

am:

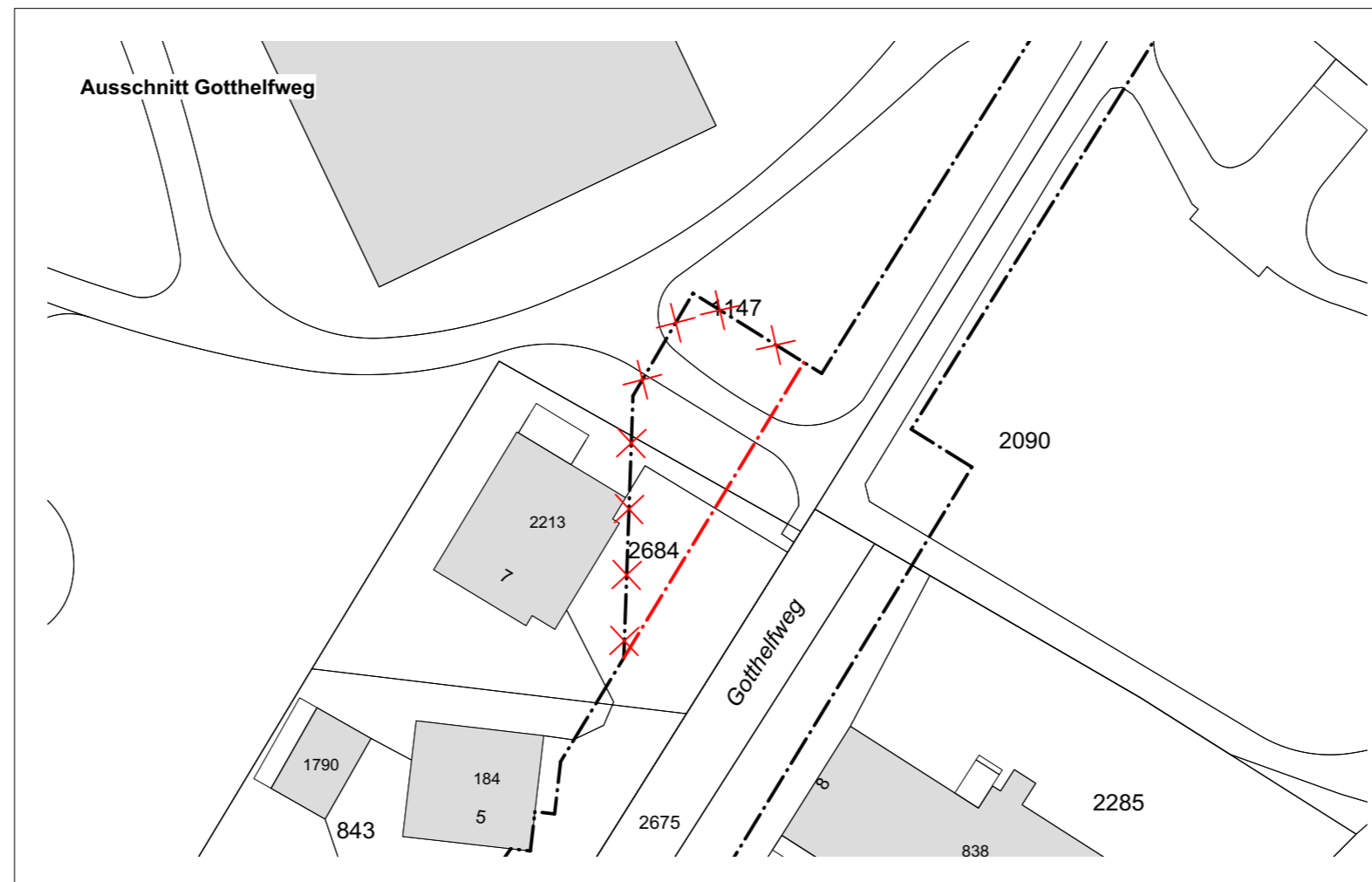
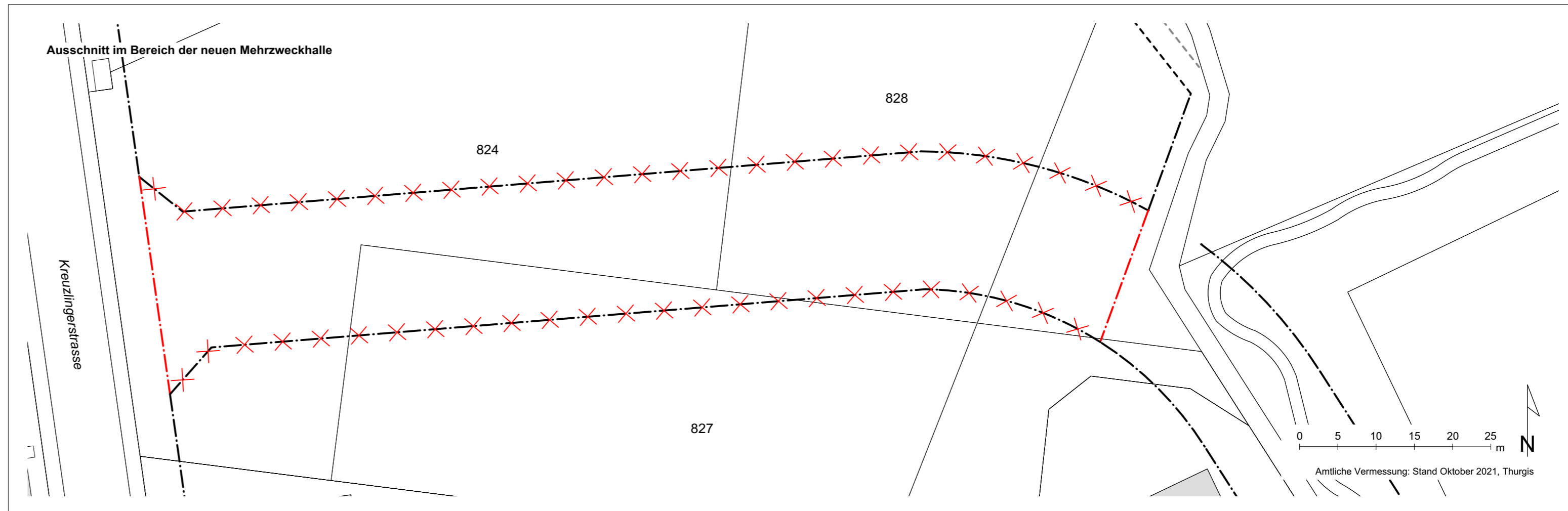

Vom Stadtrat in Kraft gesetzt per:



Festlegungen

-  Baulinie rechtskräftig (gem. Verkehrslinienplan Weitenzelg, RRB Nr. 1819) aufzuheben
-  Baulinie neu

Hinweise

-  Baulinie rechtskräftig (gem. Verkehrslinienplan Weitenzelg, RRB Nr. 1819)
-  Baulinie für Bauten rechtskräftig (gem. Bulinienplan Mittlerer Bachweg, Verfügung Nr. 33)
-  Baulinie für Anlagen rechtskräftig (gem. Bulinienplan Mittlerer Bachweg, Verfügung Nr. 33)